

La Piscina Comunale di Savigliano è :

- **vasca coperta**
mt.25 x12,50
profondità da mt.1,20 a 3,5
- **vasca coperta**
mt.12,50 x 4
profondità mt. 0,65
- **vasca scoperta**
mt.25 x15
profondità da mt.1,20 a 1,70
- **vasca scoperta**
mt.15 x 6
profondità mt. 0,70
- **ampio parco verde
solarium**
- **servizio bar**
- **noleggio lettini**

ORARIO NUOTO LIBERO Dal 6 giugno al 31 luglio

Lunedì.....09.00/21.00
Martedì.....09.00/21.00
Mercoledì.....09.00/21.00
Giovedì.....09.00/21.00
Venerdì.....09.00/21.00

LE VASCHE ESTERNE ed IL PARCO
CHIUDONO ALLE ORE 20.00
LE VASCHE INTERNE CHIUDONO ALLE
ORE 21.00

**Sabato, Domenica e
Festivi :**
9.30/19.00

ENTRAMBE LE VASCHE ESTERNE
ed IL PARCO CHIUDONO ALLE ORE 19.00

**N.B. Per l'effettuazione
di attività varie
(corsi nuoto collettivi e privati,
agonismo, estate ragazzi, ecc)
potranno essere riservate alcune
corsie a discrezione della Direzione in
entrambe le vasche.**



PISCINA COMUNALE DI SAVIGLIANO

Estate in piscina

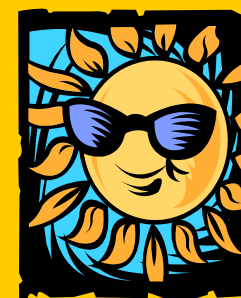

2026

Nuoto Libero Tariffe ed orari

Centro Sportivo Roero—Piscina Comunale di Savigliano—
Loc.Becco D'Ania—12038 Savigliano tel 0172.717524—
www.centrosportivoroero.it—
email :infosav@centrosportivoroero.it

Tariffe di ingresso

Ingresso intero

(14-65 anni)

feriale € 8,50

Domenica e festivi € 10,50

Ingresso ridotto

(3-13 anni, +65 non residenti)

feriale € 5,70

Domenica e festivi € 6,90

Abbonamento intero

10 ingressi(nominativo)

(validità quattro mesi)

€ 72,00

Abbonamento ridotto

10 ingressi(nominativo)

(validità quattro mesi)

€ 48,50

Abbonamento Orario rid.

10 ingressi (nominativo)

(validità quattro mesi,
orario 12.00/15.00)

€ 63,00

Dopo le ore 15.00 domenica e festivi

Ingresso Intero € 8,50

(14-65 anni)

Ingresso Ridotto € 5,70

(3-13 anni, +65 non residenti)

TESSERE A MINUTI

Costo unitario :
decescente
rispetto al numero
di minuti
acquistati (min.120)

Validità:
Proporzionale al
numero di minuti
acquistati

Minuti	Costo
120	€ 9.80
500	€ 39.00
1000	€ 76.15
2000	€ 148.20

TESSERE MULTIMPIANTO

Piano tariffario :
Ingressi illimitati
Tempo illimitato

Validità:
365 giorni

Familiari	Costo
1	€ 450
2	€ 650
3	€ 720
4	€ 780
5	€ 835

Multimpianto:

Tutti gli abbonamenti annuali sono validi anche per gli impianti di Sommariva Perno, Alba, Asti e Cuneo.



www.facebook.com/csripiscinasavigliano



[csr_piscina_savigliano](https://www.instagram.com/csripiscinasavigliano)

TESSERE STAGIONALI

TESSERA ESTIVA — REGOLAMENTO

art.1) La tessera "Estate" è una tessera pre-pagata per gli ingressi al nuoto libero. E' assolutamente personale, non cedibile a terzi e non può essere utilizzata da altre persone al di fuori del titolare riportato sulla tessera stessa.

art 2) tale tessera può essere utilizzate esclusivamente per l'attività di nuoto libero negli orari di apertura della piscina dedicati a questa attività.

art.3) La tariffa "Estate" prevede sconti per tessere aggiuntive alla prima, per i componenti dello stesso nucleo familiare risultanti dallo stato di famiglia.

Per accedere agli sconti per i familiari le tessere devono essere acquistate tutte in una unica soluzione presentando una autocertificazione di stato di famiglia ed una foto di ogni componente per i quali si acquista la tessera.

art. 4) La tessera "Estate" ha validità fino alla chiusura delle vasche estive, dalla data di sottoscrizione. Una volta scaduta non potrà essere richiesto alcun rimborso di sorta, totale o parziale, per qualsiasi motivo non dipendente dalla Direzione.

art.5) La direzione della piscina si riserva la facoltà di introdurre in qualsiasi

TESSERA ESTATE

FAMILIARI	EURO
1	170
2	274
3	328
4	397
5	475

TESSERA MESE

FAMILIARI	EURO
1	67.50
2	104
3	135
4	166
5	187

. Noleggio Lettino(solo prato) € 2.00
(ogni 5 resi = 1 noleggio omaggio)

. Postazione bordo vasca € 6.00
(da lunedì a sabato)

. Postazione bordo vasca € 10.00
(domenica e festivi)

NB: La postazione a bordo vasca comprende 1 ombrellone + 2 lettini.

NB: vietato consumare cibi/bevande sul piano vasca

I lettini NON sono prenotabili e sono disponibili fino ad esaurimento.

Necessario munirsi di scontrino all'ingresso.